

# Verifiche impianti elettrici

## Verifiche periodiche e straordinarie di impianti di messa a terra, di dispositivi di protezione contro le scariche atmosferiche e di impianti elettrici installati in luoghi con pericolo di esplosione di cui al DPR 462/01

Il DPR 462/2001, entrato in vigore dal 23/01/02, modifica:

- a) i procedimenti amministrativi per la denuncia di nuove installazioni e dispositivi di protezione contro le scariche atmosferiche, di dispositivi di messa a terra degli impianti elettrici e di impianti elettrici in luoghi con pericolo di esplosione.
- b) i soggetti autorizzati ad eseguire le verifiche periodiche e straordinarie degli stessi.

Per il **Datore di Lavoro** ne derivano almeno le seguenti novità e incombenze:

- 1) per quanto concerne l'omologazione degli impianti di messa a terra e di protezione contro le scariche atmosferiche, essa si considera acquisita dopo aver inviato la dichiarazione di conformità rilasciata dall'installatore entro 30 giorni dalla messa in esercizio all'ISPEL ed all'ASL (o all'ARPA) ovvero, qualora presente nel Comune, solo allo Sportello unico per le imprese;
- 2) il Datore di Lavoro è tenuto ad effettuare regolari manutenzioni dell'impianto nonchè a far sottoporre lo stesso a verifiche periodiche da parte degli Organismi preposti ogni 2 o 5 anni (a seconda



della tipologia del luogo ove è installato l'impianto stesso); è quindi di sua responsabilità anche il rispetto delle scadenze;

- 3) Il Datore di Lavoro, **deve** far eseguire le verifiche, **potendo** scegliere fra l'Ente pubblico (ASL o ARPA) e gli Organismi di Ispezione privati individuati dal Ministero dello Sviluppo Economico.

Per quanto concerne le verifiche straordinarie, anche queste sono effettuate dall'ASL/ARPA o dagli Organismi di Ispezione privati autorizzati, nei casi di:

- esito negativo della verifica periodica
- modifica sostanziale dell'impianto
- richiesta del Datore di Lavoro

Eurofins - Modulo Uno è stata autorizzata dal Ministero dello Sviluppo Economico ad eseguire le verifiche previste dal dPR 462/01 ed è anche accreditata dal Sincert quale Organismo di Ispezione di tipo A (n° 030E) per le verifiche degli impianti elettrici in luoghi con pericolo di esplosione di cui al dPR 462 del 22/10/2001

## Procedure per l'effettuazione delle verifiche periodiche su:

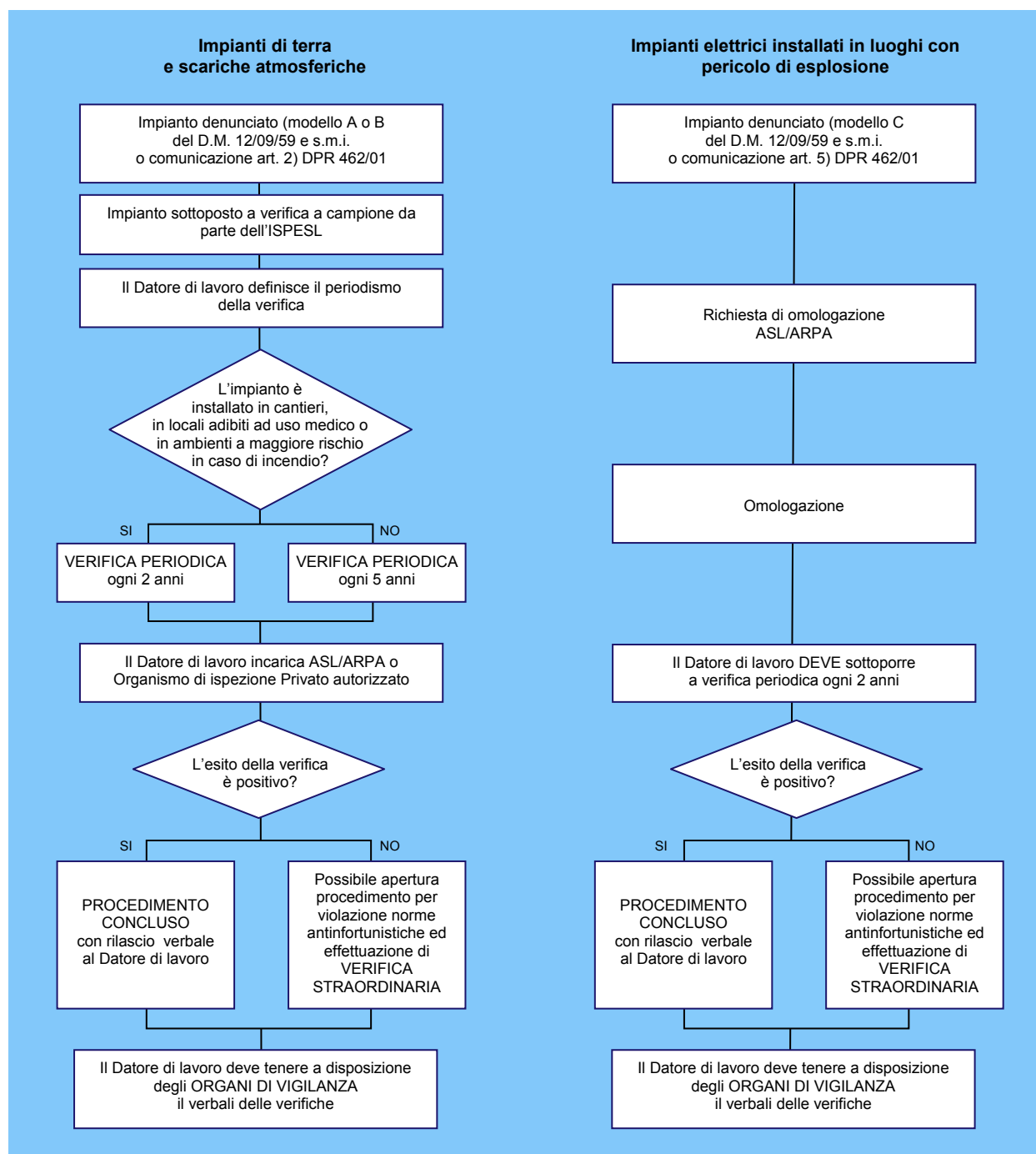

### Contatti

**Eurofins – Modulo Uno SpA**  
Via Cuorgnè 21  
10156 Torino - Italia

Tel. 011.22.22.225  
Fax 011.22.22.226  
producttesting-it@eurofins.com